



I.P.S.S.E.O.A " G. MINUTO "
Via Del Casone – Marina di massa
54100 Massa (Ms)

tel. 0585.241773 fax 0585.240673
<http://www.alberghieromarinadimassa.it>
e-mail: msrh010005@istruzione.it

Succursale G. Toniolo
via XXVII aprile n.8
Massa

PIANO DI EMERGENZA.

(D.Lgs. 81/2008)

PRESIDENZA

Via Del Casone – Marina di Massa
c.a.p. 54100 – Massa (Ms)
Telefono: 0585. 241773 Fax: 0585.240673

Massa, 10 /12/2018

Revisione 11



I.P.S.S.E.O.A.
Istituto Professionale di Stato
servizi per l'enogastronomia e
l'ospitalità alberghiera
"G. Minuto"

Piano di emergenza ai sensi del D.Lgs.
81/2008
SUCCURSALE G. TONIOLO
MASSA

Revisione 11
del 10/12/2018
Pagina 2 di 20

PIANO DI EMERGENZA (P.E.)

- Descrizione dell'immobile.
- Direttive di evacuazione.
- Tabella dati.
- Planimetrie.

Descrizione dell'immobile.



L'edificio adibito a sede dell'Istituto Alberghiero è un immobile degli anni settanta , fino a pochi anni fa sede esclusiva dell'Istituto Statale "G.Toniolo" . Da quest'anno scolastico 2017/2018 l'immobile è utilizzato come succursale dell'Istituto Alberghiero "G.Minuto" di Marina di Massa con corsi delle classi prime e seconde. La struttura portante è in C.A. , i solai in laterocemento e le tramezzature in laterizi . Ultimamente sono state realizzate alcune tramezzature in cartongesso. L'immobile ha tre piani fuori terra ed un seminterrato rispetto a via XXVII aprile con ingresso all'Istituto e quattro fuori terra rispetto alla parallela via Bassa Tambura. L'immobile è stato oggetto di un'approfondita analisi strutturale curata dall'Ufficio Tecnico della Provincia e sono iniziati lavori di miglioramento statico e funzionale . L'edificio è succursale dell'Istituto Alberghiero G.Minuto e del Liceo Artistico F. Palma.

Allo stato attuale per numerosi locali è stato sospeso l'uso.

Piano	Attività	mq
Seminterrato (sup. coperta 1300 mq)	Spogliatoi	-----
Piano terra (sup. coperta 1460 mq)	Portineria	6,00
	Aulee	-----
	Palestra	-----
	Servizi igienici	-----
	Sala docenti	-----
	Infermeria	-----
Piano primo (sup. coperta 1824 mq)	Aulee	356,00
	Infermeria	49,00
	Vicepresidenza	16,00
	Servizi igienici	24,00
	Saletta docenti	34,00
	Deposito tablet	-----
Piano secondo (sup. coperta 1824 mq)	Aulee	445,00
	Servizi igienici	23,00
	Ripostiglio	11,00
	Vicepresidenza	-----
Totale superficie utile mq		964,00



ORGANIGRAMMA DELLA SICUREZZA

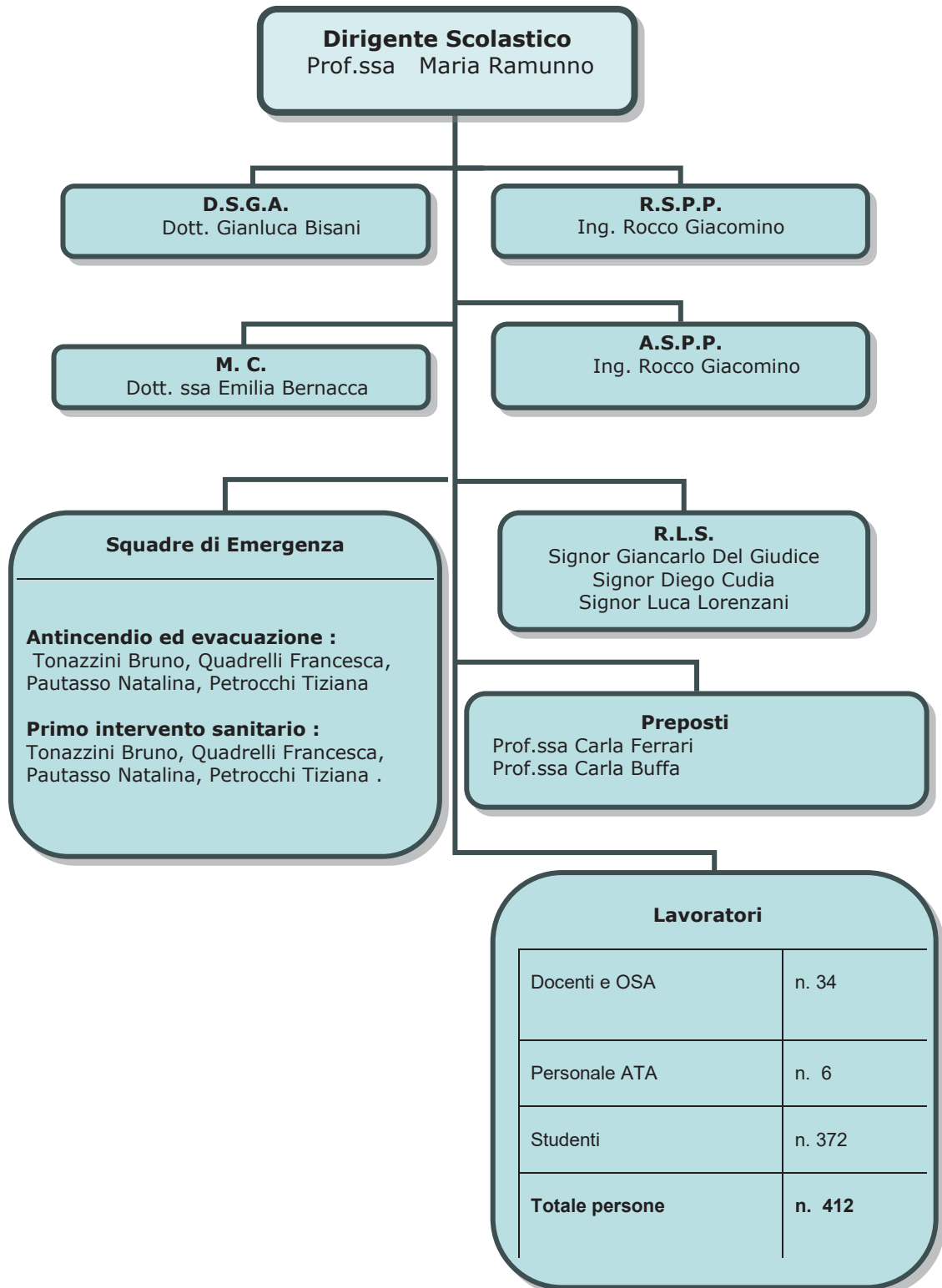



I.P.S.S.E.O.A.

Istituto Professionale di Stato
servizi per l'enogastronomia e
l'ospitalità alberghiera
"G. Minuto"

Piano di emergenza ai sensi del D.Lgs.
81/2008
SUCCURSALE G. TONIOLO
MASSA

Revisione 11
del 10/12/2018
Pagina 5 di 20

Numero di persone che occupano lo stabile durante le attività lavorative.

L'attività didattica viene svolta al primo e secondo piano con le classi prime e seconde dalle 8:10 alle 16:50, 4 classi/ giorno sono in sede centrale . Numero massimo presenze 287 persone.

A queste persone si aggiungono un massimo di n. 120 persone del Liceo Artistico Felice Palma, che occupa il piano terra .

Il numero massimo di persone che occupa quindi lo stabile, è presumibilmente di 407.

Il presente Piano di Emergenza viene trasmesso al RSPP ed al Dirigente Scolastico dell'Istituto F. Palma .

Con l'incontro di coordinamento, avvenuto nell'immobile Toniolo , con l'RSPP dell'Istituto F, Palma, arch. Massimo Boschi sono state concordate le modalità ed il numero delle prove di evacuazioni: 2 ordinarie e 2 antincendio (compensative) , da farsi durante il corrente anno scolastico 2018_2019.

Esercitazioni antisismiche.

In ogni classe, una volta al mese, viene simulata una scossa sismica con protezione sotto i banchi o lungo le pareti portanti e successiva avacuazione dall'aula con percorrenza della via di esodo fino all'uscita di sicurezza assegnata.

Norme di comportamento per l'evacuazione

Il Dirigente Scolastico o suo incaricato

Il Dirigente Scolastico ha la responsabilità di tutti gli occupanti l'edificio, deve fare in modo che tutti siano a conoscenza del piano e sappiano cosa fare in caso di pericolo.

- E' la persona che per prima deve essere avvisata del pericolo e che deve dare l'ordine di evacuazione dell'edificio. Tale compito può anche essere delegato ad un'altra persona.
- Fino a quando non arrivano i soccorsi è l'unico responsabile di tutti gli eventi che accadono all'interno della scuola; nell'attesa, ha il dovere di dare istruzioni in merito alle operazioni da compiere e di verificare se l'evacuazione venga eseguita correttamente.
- Una volta evacuata la scuola, quando tutto il personale e gli allievi si trovano al punto di raccolta, è suo compito mantenere i rapporti con le forze di emergenza intervenute e con il personale scolastico.

Gli Insegnanti

Gli insegnanti hanno la responsabilità degli studenti della classe in cui stanno svolgendo una lezione, nel momento in cui si verifica una situazione di emergenza.

Compiti:



- All'inizio di ogni anno scolastico è dovere dell'insegnante Coordinatore far conoscere il piano di evacuazione agli studenti, su incarico del Consiglio di Classe.
- L'insegnante deve avvisare immediatamente la Presidenza in caso ravvisi una situazione di pericolo all'interno della scuola.
- Accompagna la classe fuori dalla scuola in fila indiana cercando di tenere gli allievi il più possibile vicino ai muri e prestando attenzione a non intralciare altri flussi provenienti dai **piani superiori (questi ultimi hanno la precedenza)**; per strada tiene la classe sul marciapiede ed osserva le regole del codice della strada negli attraversamenti della carreggiata. Tutte le operazioni devono essere effettuata mantenendo il silenzio, senza correre e possibilmente senza panico.
- Controlla che gli studenti non compiano azioni che li portino in situazioni di pericolo (ad esempio, tornare sui propri passi per recuperare oggetti personali).
- Riunisce i ragazzi al punto di raccolta, fa l'appello, se manca qualche allievo, ne da immediatamente segnalazione al Dirigente Scolastico.
- Vigila sul gruppo dei propri studenti per assicurarsi che nessuno si allontani dal punto di raccolta.

I Collaboratori Scolastici

Sono le persone che conoscono meglio l'edificio scolastico, devono quindi coordinare l'evacuazione indirizzando i flussi verso le vie di esodo interne e dirigere il movimento delle persone in evacuazione lungo i percorsi esterni all'edificio per il raggiungimento del punto di raccolta. Dovranno inoltre presidiare l'edificio scolastico evacuato, vietandone l'accesso ad eventuali curiosi ed accogliere i soccorsi.

Collaboratori dell'Istituto Alberghiero.

<i>Nome</i>	<i>Piano di servizio</i>	<i>Incarico</i>
Collaboratore n.1	Secondo	Dà l'allarme su ordine del Dirigente Scolastico o suo incaricato.
	Secondo	Rinforza il segnale di allarme con il megafono. Fa da aprifila via XXVII Aprile, via del Pomario, parcheggio CAT.
Collaboratore n.2	Secondo	Regola il movimento delle file scale lato monti . Controlla il movimento delle file corridoio lato Conad . Controlla le aule e bagni piano secondo. Fa da chiudifila via XXVII Aprile, via del Pomario, parcheggio CAT
Collaboratore n.3	Terra	Controlla il movimento delle file corridoio lato Conad piano terra
		Controlla le aule e bagni piano terra
		Fa da chiudifila via XXVII Aprile, via del Pomario, parcheggio CAT



I.P.S.S.E.O.A.

Istituto Professionale di Stato
servizi per l'enogastronomia e
l'ospitalità alberghiera
"G. Minuto"

Piano di emergenza ai sensi del D.Lgs.
81/2008
SUCCURSALE G. TONIOLO
MASSA

Revisione 11
del 10/12/2018
Pagina 7 di 20

Collaboratore n.4	Terra	Controlla il movimento delle file nell'atrio piano terra lato monti . Presidia l' Istituto.
Collaboratore n.5	Terra	Controlla il movimento delle file nell'atrio piano terra lato mare . Presidia l'Istituto.
Collaboratore n.6	Terra	Si reca presso la centrale termica e chiude la valvola di alimentazione del gas.
	Terra	Stacca l'interruttore generale dell'energia elettrica.
	Terra	Chiude la saracinesca dell'acqua ad uso sanitario e si assicura che la rete idranti sia in pressione.

Punti di raccolta,percorsi esterni in planimetria allegata:

- 1) Punto di raccolta primario, principale: parcheggio CAT in via del Pomario.
Da raggiungere in caso di evacuazione a seguito di incendi e pericoli generici non sismici e non provenienti dal versante monti.
- 2) Punto di raccolta secondario: via Gasparo Venturini (parcheggio frontale alla Stazione di Polizia Stradale).
Da raggiungere in caso di evento sismico, per evitare il passaggio sotto l'arco di via del Pomario.
- 3) Punto di raccolta terziario: parcheggio via Europa, Area di Attesa Comunale .
Da raggiungere in caso di pericolo proveniente dai monti (incendi, fuga di gas ecc.).

Il Personale Amministrativo o facente funzione

In caso di emergenza possono essere avvisati i seguenti enti:

Istituto Felice Palma	0585 41685
Vigili del Fuoco	115
Soccorso Sanitario	118
Carabinieri	112
Polizia	113
Comune di Massa	05854901
Sindaco di Massa	058545603 0585490462
Prefettura di Massa	05858911 fax 0585891666
Vigili Urbani Massa	800665533 fax 0585811013

Inoltre deve esistere all'interno della scuola almeno un apparecchio telefonico collegato direttamente alla linea Telecom che possa funzionare anche in caso di mancanza di energia elettrica.



Gli Studenti

Devono seguire alcune regole di comportamento ed obbedire alle indicazioni che vengono loro impartite dall'insegnante.

- Si alzano dal loro posto lasciando in aula ogni oggetto personale.
- Si mettono in **fila indiana** al seguito del loro insegnante presente in aula in quel momento. La fila non deve essere mai abbandonata per nessun motivo, nemmeno per cercare compagni assenti.
- All'uscita dall'aula lasciano la **porta aperta**
- In testa alla fila si posizionano gli aprifila, in coda i serrafila.
- Mantengono la calma e rimangono in silenzio per ascoltare le eventuali indicazioni dell'insegnante.
- Camminano lungo il percorso di fuga tenendo il passo dell'insegnante e senza correre.
- Le file che già occupano una via di fuga hanno la precedenza su chi vi si immette.

Per poter portare all'esterno dell'edificio alunni portatori di handicap o anche temporaneamente impediti è prevista una procedura di evacuazione assistita con l'intervento di due alunni appositamente designati di supporto a compagni in difficoltà, in collaborazione con l'eventuale insegnante di sostegno.

Evacuazione assistita:

Se durante l'evacuazione, per qualsiasi motivo importante, un alunno ha necessità di rallentare il passo, deve uscire dalla fila con i due compagni di supporto appositamente designati. Questi avvisano l'insegnante, il custode, chiedono l'intervento dell'insegnante di sostegno, se presente, escono dalla fila e, con il compagno in difficoltà, dando la precedenza a tutte le file che sorraggiungono, percorrono, a passo consentito, tutta la via di evacuazione ricongiungendosi al gruppo classe originario, al punto di raccolta.

NORME DI COMPORTAMENTO IN EMERGENZA

EVACUAZIONE dell'Istituto

- Al segnale di evacuazione (segnale sonoro intermittente) , non prendere lo zaino o i libri ma, se il clima è freddo , solo un indumento.
- Disporsi in fila ,in classe, dietro al capofila ; il serrafila chiuderà la fila.
- L'insegnante prenderà il registro di classe e guiderà la fila durante l'evacuazione.
- Lungo il percorso di evacuazione, disporsi in fila indiana , senza parlare.
- Non tornare indietro.
- Al punto di raccolta l'insegnante farà l'appello, segnalerà alla Direzione eventuali anomalie e compilerà il modulo di evacuazione.

In caso di TERREMOTO

- Durante la scossa sismica ripararsi sotto i banchi o lungo le pareti portanti della stanza.
- Evacuare l'aula dopo la scossa e solo al segnale di evacuazione.



I.P.S.S.E.O.A.

Istituto Professionale di Stato
servizi per l'enogastronomia e
l'ospitalità alberghiera
"G. Minuto"

Piano di emergenza ai sensi del D.Lgs.
81/2008
SUCCURSALE G. TONIOLO
MASSA

Revisione 11
del 10/12/2018
Pagina 9 di 20

In caso di VIOLENTI MANIFESTAZIONI METEOROLOGICHE (Tempeste, trombe d'aria, forti temporali)

- Chiudere le finestre, abbassare le tapparelle.
- Allontanarsi dalle finestre.
- Non uscire dall'aula senza l'autorizzazione dell'insegnante.
- Mantenere la calma ed attendere eventuali disposizioni.

In caso di INCENDIO

- Alla vista di un principio di incendio avvisare immediatamente l'insegnante o il collaboratore scolastico (bidello) .
- Allontanarsi dal fuoco senza evacuare l'Istituto.
- Al segnale di evacuazione uscire dall'Istituto in fila indiana ed in silenzio.

Durante le prove di evacuazione particolare attenzione viene posta nei confronti di studenti ed in generale di persone con particolari esigenze motorie e psicologiche. Preventivamente sono nominati in ogni classe due studenti accompagnatori col compito di affiancare e sorreggere anche e soprattutto psicologicamente, queste persone, durante l'evacuazione dell'immobile fino al punto di raccolta.

Istituto Alberghiero G. Minuto Marina di Massa
Succursale G.Toniolo

Nomina aprifila , serrafila, studenti accompagnatori per alunni in difficoltà.

Istituto Alberghiero G. Minuto Marina di Massa
Succursale G.Toniolo

Oggi, alle ore nell'aula
della succursale Toniolo dell' Istituto Alberghiero G.Minuto , sotto la guida del
prof., gli allievi della classe
hanno individuato alcuni compagni con particolari mansioni da svolgere durante l'evacuazione
dell'edificio scolastico:

Primo aprifila : riunisce la fila, studia il percorso di evacuazione e guida la fila seguendo
l'insegnante.

Secondo aprifila: aiuta il primo aprifila , lo sostituisce in caso di assenza.



I.P.S.S.E.O.A.
Istituto Professionale di Stato
servizi per l'enogastronomia e
l'ospitalità alberghiera
"G. Minuto"

Piano di emergenza ai sensi del D.Lgs.
81/2008
SUCCURSALE G. TONIOLO
MASSA

Revisione 11
del 10/12/2018
Pagina 10 di 20

Primo serrafila o chiudifila : tiene compatta la fila e chiude la fila in ultima posizione, esce dall'aula lasciando la porta aperta.

Secondo serrafila: aiuta il primo serrafila e lo sostituisce in caso di assenza.

Due studenti accompagnatori di compagni di classe in difficoltà: aiutano compagni e compagne in difficoltà durante l'evacuazione.

Primo apri-fila:

.....

Secondo apri-fila:

.....

Primo serra-fila:

.....

Secondo apri-fila:

.....

Due studenti accompagnatori:

.....

.....

Il Docente



Vie di evacuazione SECONDO Piano

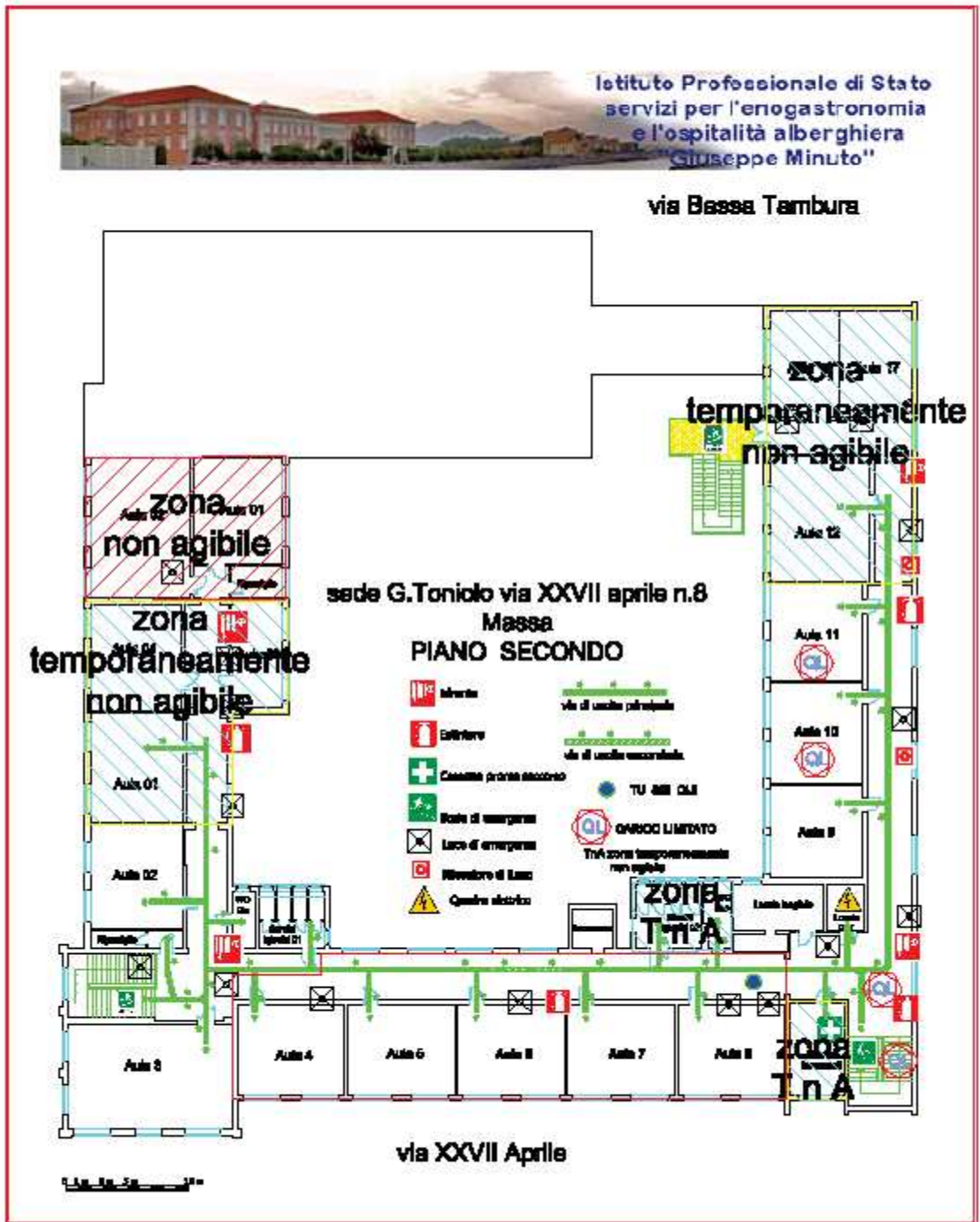

Planimetria piano secondo



I.P.S.S.E.O.A.
Istituto Professionale di Stato
servizi per l'enogastronomia e
l'ospitalità alberghiera
"G. Minuto"

Piano di emergenza ai sensi del D.Lgs.
81/2008
SUCCURSALE G. TONIOLO
MASSA

Revisione 11
del 10/12/2018
Pagina 12 di 20

Vie di evacuazione PRIMO Piano

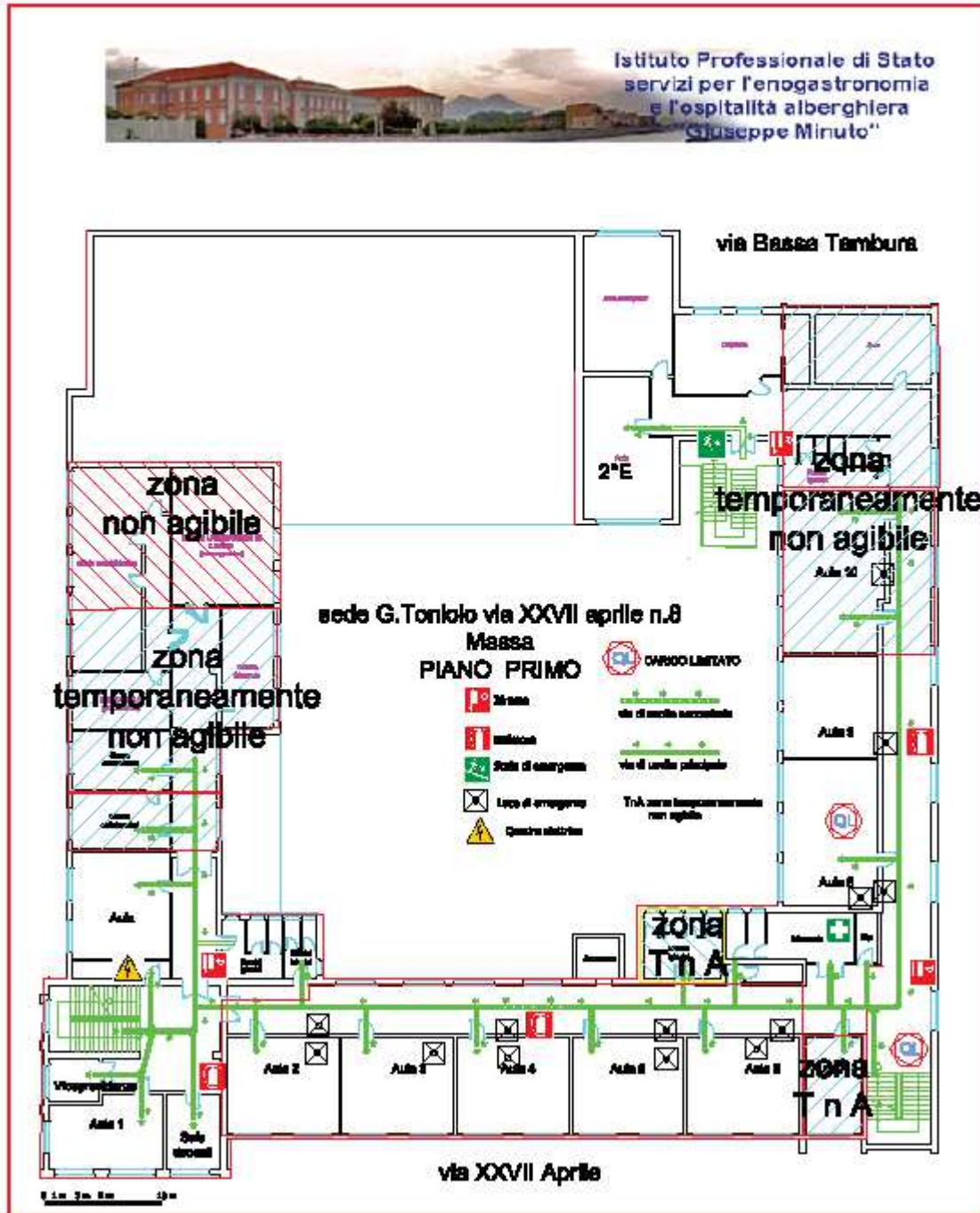

Planimetria piano primo



I.P.S.S.E.O.A.
Istituto Professionale di Stato
servizi per l'enogastronomia e
l'ospitalità alberghiera
"G. Minuto"

Piano di emergenza ai sensi del D.Lgs.
81/2008
SUCCURSALE G. TONIOLO
MASSA

Revisione 11
del 10/12/2018
Pagina 13 di 20

Vie di evacuazione Piano TERRA

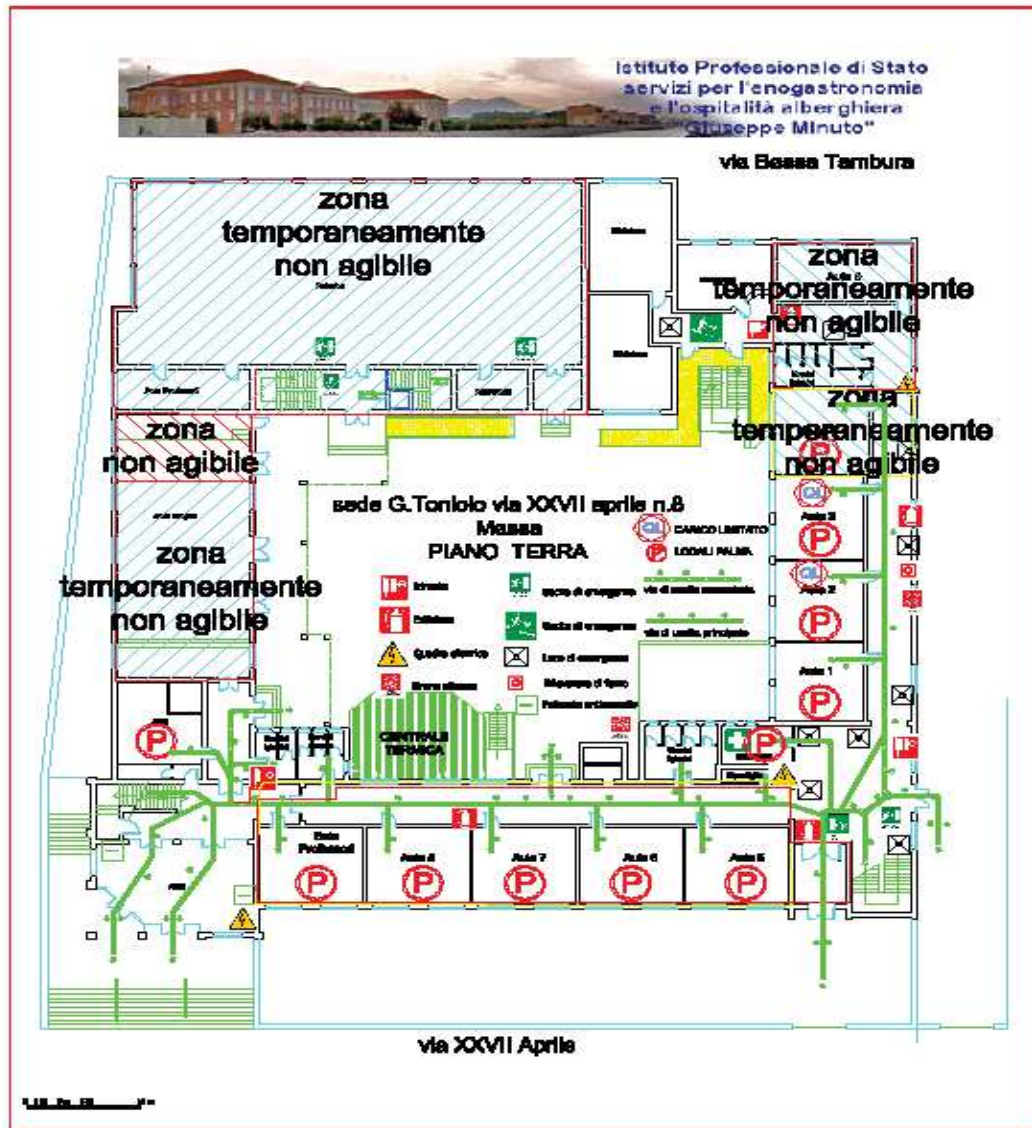

Planimetria piano terra



I.P.S.S.E.O.A.
Istituto Professionale di Stato
servizi per l'enogastronomia e
l'ospitalità alberghiera
"C. Minuto"

Piano di emergenza ai sensi del D.Lgs.
81/2008
SUCCURSALE G. TONIOLO
MASSA

Revisione 11
del 10/12/2018
Pagina 15 di 20

Vie di evacuazione SECONDO Piano



Planimetria piano secondo con indicazione dei locali a rischio omogeneo



I.P.S.S.E.O.A.
Istituto Professionale di Stato
servizi per l'enogastronomia e
l'ospitalità alberghiera
"G. Minuto"

Piano di emergenza ai sensi del D.Lgs.
81/2008
SUCCURSALE G. TONIOLO
MASSA

Revisione 11
del 10/12/2018
Pagina 16 di 20

Locali a rischio omogeneo PRIMO Piano

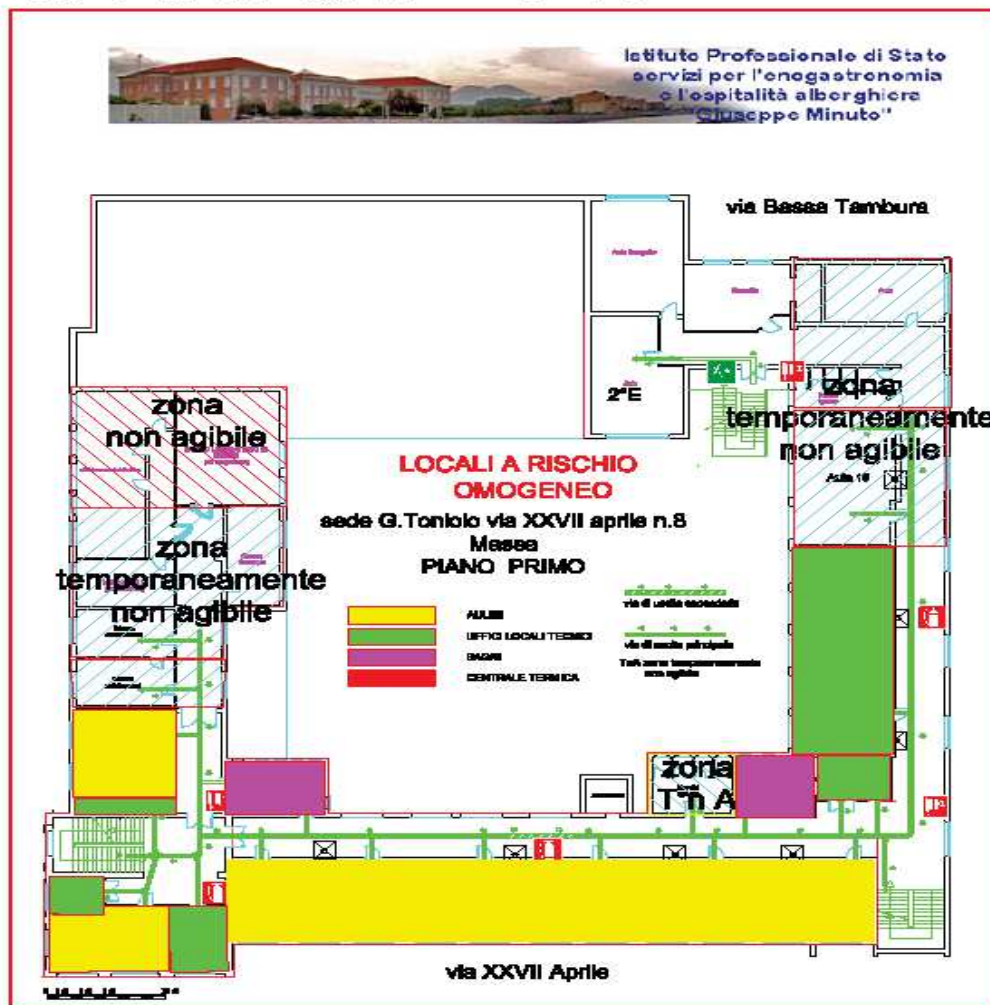

Planimetria piano primo con indicazione dei locali a rischio omogeneo



I.P.S.S.E.O.A.
Istituto Professionale di Stato
servizi per l'enogastronomia e
l'ospitalità alberghiera
"C. Minuto"

Piano di emergenza ai sensi del D.Lgs.
81/2008
SUCCURSALE G. TONIOLO
MASSA

Revisione 11
del 10/12/2018
Pagina 18 di 20

Percorso di evacuazione con punto di raccolta **PRINCIPALE** : Parcheggio CAT

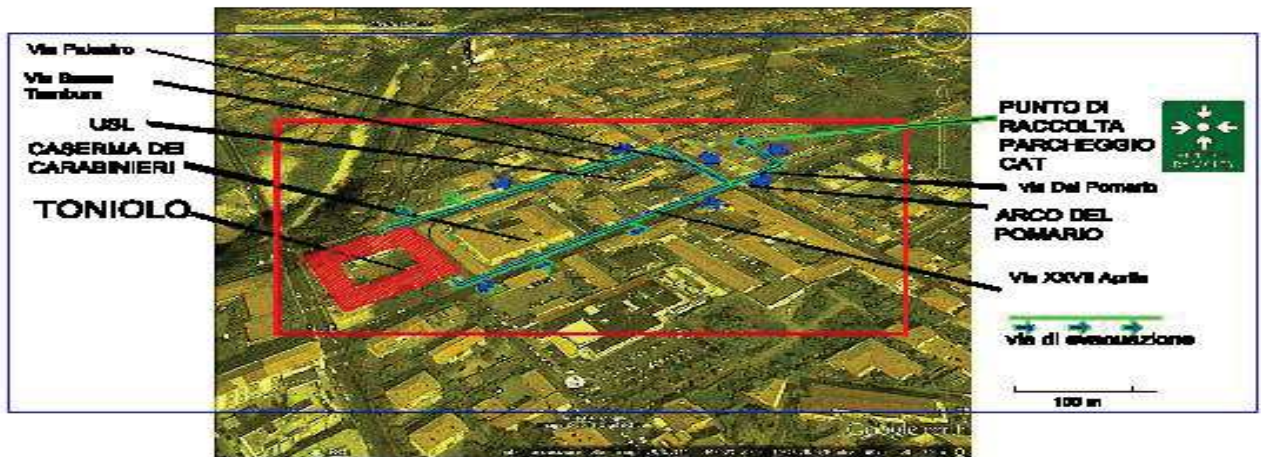



Percorsi di evacuazione verso i tre punti di raccolta:

- Parcheggio CAT via del Pomario (punto di raccolta primario, ordinario)
- Parcheggio stazione Polizia stradale, via G.Venturini (punto di raccolta sismico)
- Parcheggio via Europa, "piazza delle corriere" (punto di raccolta alternativo, area di attesa comunale)

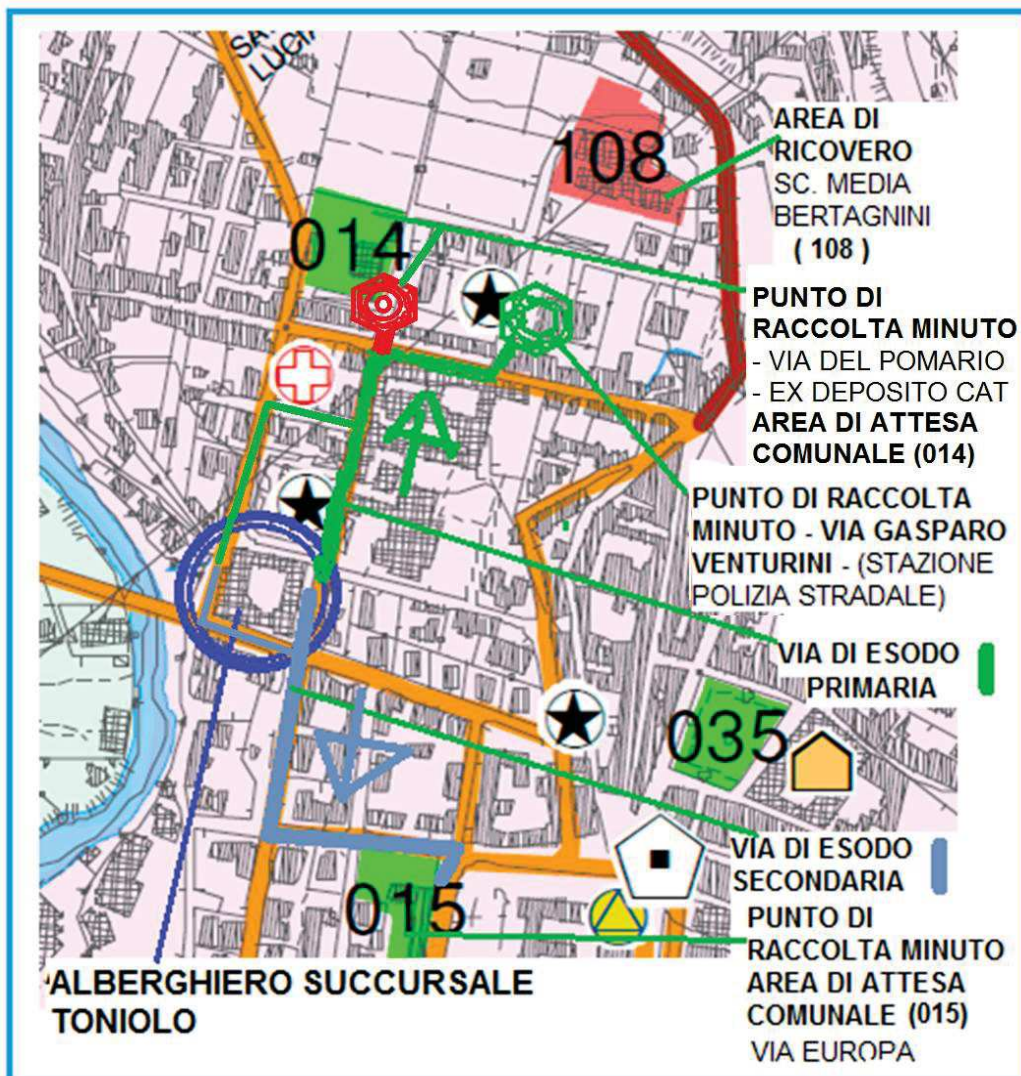



I.P.S.S.E.O.A.
Istituto Professionale di Stato
servizi per l'enogastronomia e
l'ospitalità alberghiera
"G. Minuto"

Piano di emergenza ai sensi del D.Lgs.
81/2008
SUCCURSALE G. TONIOLO
MASSA

Revisione 11
del 10/12/2018
Pagina 20 di 20

<p>Il Dirigente Scolastico (D.S.) Prof.ssa Maria Ramunno</p>	<p>Responsabile del Servizio di Prevenzione e Protezione (R.S.P.P.) Ing. Rocco Giacomino</p>
	

Il presente Piano di Emergenza è costituito da n. 20 pagine.